

Les Ressources Humaines

(Effectifs au 31/12/2019 tous établissements confondus)

Médecins : 148

Internes en médecine : 7

Personnels des services de soins : 1053 agents

Dont :

- Sages femmes : 37
- Infirmier(e)s et spécialités : 408
- Aides soignant(e)s et auxi. de puéricultures : 321
- Agents des services hospitaliers : 202
- Psychologues : 31
- Kinésithérapeutes : 7

Personnels socio-éducatifs : 36 agents

Personnels médico-techniques : 58 agents

Dont :

- Manipulateur(trice)s radio : 19
- Technicien(nes) de laboratoire : 21
- Préparateur(trice)s en pharmacie : 16

Personnels de l'administration : 206 agents

Personnels techniques : 197 agents

Dont :

- Restauration : 49
- Blanchisserie : 20
- Logistique et transport : 40

EFFECTIF GLOBAL : 1 705 personnes
soit en Equivalent Temps Pleins : 1 534.57 ETP



Répartition des effectifs 2019 en %

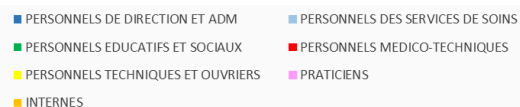
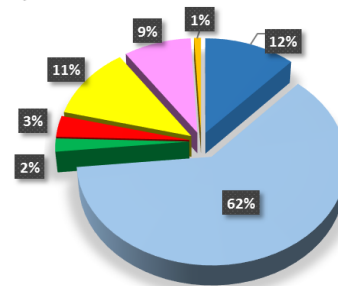

Site internet : www.hopitauxduleman.fr

Département des Affaires Financières, du Service Clientèle et du Contrôle de Gestion

Les HDL en quelques chiffres

2019



Hôpitaux du Léman

Site Georges Pianta

Tél : 04.50.83.20.00

Adresse Postale : 3 Avenue de la Dame

CS 20526

74203 Thonon-les-bains

Répartition des lits

MCO (Médecine - Chirurgie—Obstétrique) : 309

HAD : 20

Psychiatrie : 87

Unité de Soins de Longue Durée : 30

Hébergement : 275

Dont

- EHPAD EVIAN « Les Verdannes » : **122**
- EHPAD « La Prairie » : **102**
- EHPAD « La lumière du lac » : **53**

TOTAL HOPITAUX DU LEMAN : 721

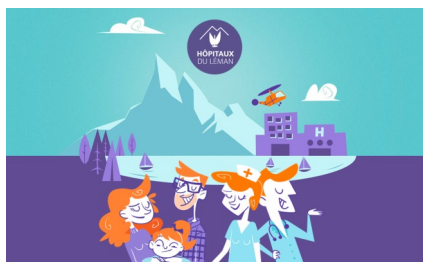

Activité des Hôpitaux du Léman pour 2019

Activité Médecine Chirurgie Obstétrique (MCO)

Nombre d'hospitalisations	36 684
Durée moyenne de séjours (jours)	2.84
Nombre de journées	104 296
Nombre de naissances	1 449
Nombre de dialyse	10 656
Nombre de Consultations Externes	145 544
Nombre de passages aux Urgences	44 602
Bloc opératoire (nombre d'interventions)	10 420

Equipements Médico-Techniques

Bloc opératoire (nombre de salles)	9
Nombre de scanner (dans le cadre d'un GIE)	2
Nombre d'IRM (dans le cadre d'un GIE)	2
Mammographe numérique	1
Salles de radio capteur plan	3

Activité des Hôpitaux du Léman pour 2019

Psychiatrie

Psychiatrie Adulte (en journées)	18 666
Psychiatrie Enfant (en journées)	2 450

Structure pour personnes Agées

Long séjour « La lumière du lac » (en journées)	10 613
EHPAD « Les Verdannes » (en journées)	42 895
EHPAD « La Prairie » (en journées)	36 649
EHPAD « La Lumière du Lac » (en journées)	19 219